Jahresbericht 2012

Retten …. Bergen …. Löschen …. Schützen….
Freiwillige Feuerwehr Pupping

Vorwort des Kommandanten

Geschätzte Gemeindebürger

365 Tage im Dienst der Allgemeinheit

Auch heuer möchten wir wieder einen kurzen Tätigkeitsbericht vom Geschehen der Feuerwehr Pupping im Jahr 2012 präsentieren.

Wie aus dem Blattinneren zu entnehmen ist, waren im Jahr 2012 Dank Ausbleibens von Unwetter und Naturkatastrophen, keine größeren Ereignisse.

Die technischen Einsätze wurden jedoch nicht weniger.

Um dies zu bewältigen und den Anforderungen und Ansprüchen der immer moderneren und technisch schnell wachsenden Zeit gerecht zu werden, wurden viele Stunden für Lehrgänge, Schulungen, Übungen, Aus- und Weiterbildung benötigt. Von allen Kameraden wurden dafür wieder einige Urlaubstage geopfert.

Hervorragende Leistungen wurden auch von der Feuerwehrjugend wieder vollbracht.
(siehe Jugendseite)

Damit die Zukunft der Feuerwehr – auch in finanzieller Hinsicht – gesichert bleibt, ist eine gute Zusammenarbeit mit den öffentlichen Stellen wie Gemeinde, Behörden und anderen Hilfsorganisationen unbedingt notwendig.

Ich möchte mich daher bei allen für die unbürokratische, sachliche und freundschaftliche Zusammenarbeit bedanken.

Ein besonderer Dank gebührt der Puppinger Bevölkerung für die finanzielle Unterstützung
(Geld- u. Kuchen-Spenden, Feuerwehr-Straßenfest, Punschstand).

Abschließend ein Danke allen meinen Feuerwehrkameraden für ihren unermüdlichen Einsatz zum Wohle unserer Bevölkerung.

Die Stärkung der Kameradschaft und wieder einmal die Erkenntnis,
dass allein nicht viel geht, aber wenn alle zusammenhelfen
ALLES machbar ist

Adolf Aumaier
Kommandant

Aus – und Weiterbildung

2012 haben insgesamt 11 Kameraden Kurse - großteils an der Landesfeuerwehrschule in Linz – erfolgreich absolviert. Weiters haben 12 Kameraden Leistungsabzeichen in Bronze, Silber und Gold in Empfang nehmen dürfen.

Lehrgänge

Teilnehmer	*Lehrgang*
LM Huemer Thomas	Technischer Lehrgang I 5,5 to Lenkerberechtigung
OFM Gründlinger Robert	Zugskommandantenlehrgang
OLM Allersdorfer Gerald	Zugskommandantenlehrgang
OFM Litzlbauer Marcel	Atemschutzlehrgang
HFM Sieburg Michael	Gruppenkommandantenlehrgang Wasserwehrlehrgang II
AW Baumgartner Gerhard	Lehrgang für Brandmeldeanlagen
OBI Inreiter Christoph	Kommandantenlehrgang
FM Enzenberger Georg	Funklehrgang
FM Artmayr Philipp	Funklehrgang
OLM Augustin Michael	5,5 to Lenkerberechtigung
HAW Allersdorfer Ernst	Seminar Jugendbetreuerlehrgang Neu

Leistungsabzeichen

Besitzer	*Leistungsabzeichen*
OLM Allersdorfer Gerald	FLA Gold, AsLA Silber
FM Artmayr Philipp	FLA Silber
OFM Aumaier Michael	THL Bronze
FM Enzenberger Georg	FLA Silber, THL Bronze
OBI Inreiter Christoph	AsLA Silber
OFM Litzlbauer Marcel	THL Bronze
HBM Mair Thomas	THL Bronze
OFM Pointner Marvin	THL Bronze
OFM Prehofer Michael	THL Bronze, WLA Bronze
HFM Sieburg Michael	THL Bronze, AsLA Silber
HBI Aumaier Adolf	THL Bronze
OFM Gründlinger Robert	FLA Gold, THL Bronze

Einsätze 2012

Einsätze der FF. Pupping per 12.2012	Anzahl der Einsätze	Mannschaftsstärke	Gesamtstunden	Gefahrene Kilometer
Brandeinsätze	8	134	40	93
Technische Einsätze	27	186	370	579
Summe	**36**	**320**	**410**	**672**

Im Jahr 2012 wurden wir zu einigen Verkehrsunfällen alarmiert. Bei diesen Einsätzen handelte es sich um Unfälle mit eingeklemmten Personen. So rettete unsere Wehr, 3 Unfalllenker aus ihren völlig zerstörten Fahrzeugen.

Sturmschäden und Überflutungen gehörten natürlich auch zum Einsatzalltag unserer Wehr. Zum Glück wurde bei diesen Einsätzen keine Personen verletzt. Die Schäden beliefen sich lediglich auf materielle Dinge.

Zum Glück gehören Brandeinsätze nicht zur Tagesordnung. Aber trotzdem mussten wir zu einigen Brandmeldealarmen in das Bezirksseniorenheim Leumühle und Bränden anderer Art ausrücken. All diese Brandeinsätze wurden rasch gelöscht, und daher der Schaden niedrig gehalten.

Einsatzstatistik

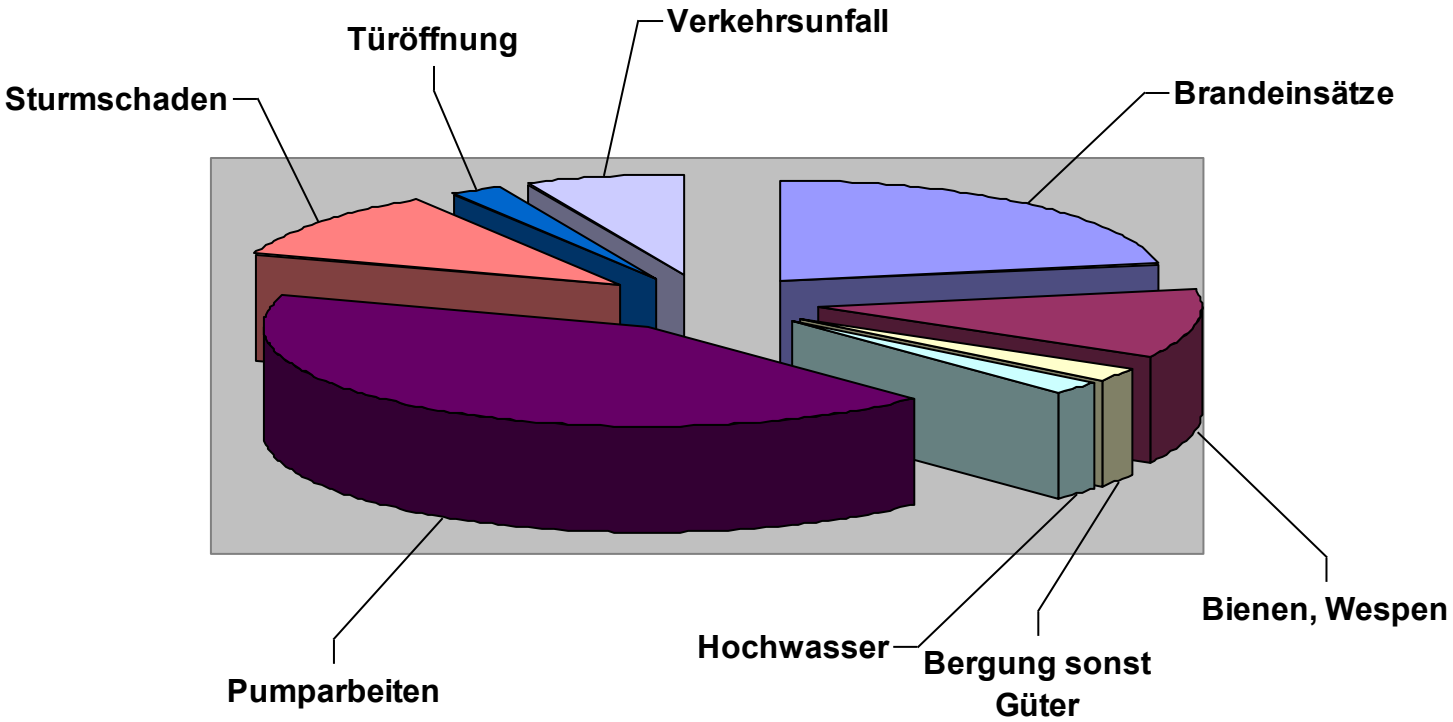

Übungen und Schulungen 2012

Im Jahr 2012 wurden insgesamt 12 Übungen und 10 Schulungen abgehalten. Zusätzlich kommen noch Ausbildungen seitens des Bezirkes (Funkübung, Funksternfahrt usw.) dazu.

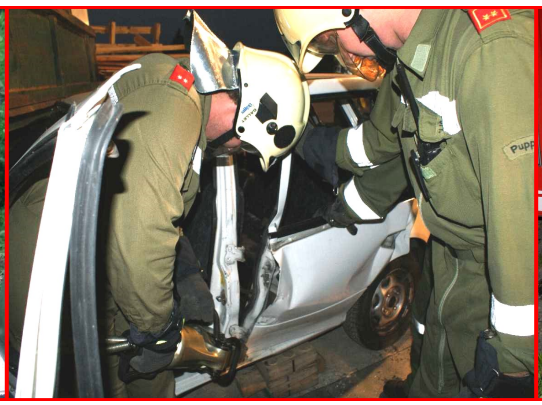

Der Übungsbereich der Feuerwehr Pupping gliedert sich in folgende Einsatzgebiete auf.:

* Geräteschulungen
* Branddienstübungen
* Technische Hilfeleistung
* Wasserdienst
* Vorbeugender Brandschutz (Besichtigungen div. Objekte in der Gemeinde)

Feuerwehrjugend Pupping

Zur Teilnahme an der Vollversammlung und der Florianifeier in Eferding kamen noch zahlreiche Bewerbsübungen sowie Vorbereitungen für Erprobung und Wissenstest in Hinzenbach dazu.

Auch bei der Feuerwehrolympiade in Hinzenbach und am Bezirksbewerb in Stroheim sowie am Landesbewerb in Braunau nahm die Jugendgruppe erfolgreich teil, und zum Bewerbsabschluss gab es auch heuer zusammen mit den Aktiven Bewerbsguppen einen Grillabend.
Zur Auflockerung gab es natürlich auch das traditionelle Pizzaessen, sowie zahlreiche Film und Spieleabende.

Freuen durften wir uns auch über einen Neuzugang von Wildberger Manuel.
Zu den Aktiven übergetreten sind Miniberger Stefan und Schrangl Lukas auch darüber freuen wir uns.

Ein besonderer Dank gilt Herrn Lehfellner (Löffös Imbiss) der die Jugendgruppe mit neuen T-Shirts ausstattete.

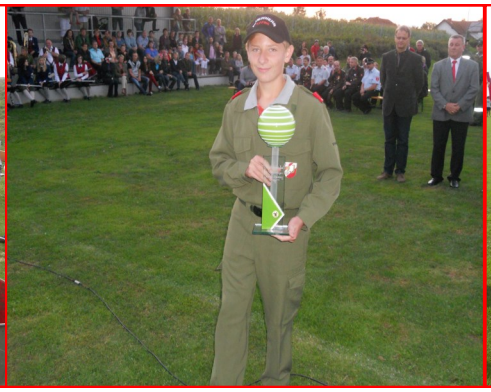

Höhepunkt war das Bezirksfeuerwehr-Jugendlager welches dieses Jahr in Prambachkirchen abgehalten wurde, wobei die Jugendgruppe bei verschiedenen Disziplinen sehr erfolgreich war und in der Gesamtwertung den 1.Rang erreichte. Ebenso wurde auch bei der Mini-Playbackshow eine tolle Leistung gebracht.

Beim Wissenstest in Hinzenbach wurden folgende Leistungsabzeichen erreicht: **Bronze:** Hehenberger Georg und Wildberger Manuel, **Silber** Gründlinger Marcus und in **Gold** Enzenberger Martin.

Am Bezirksbewerb in Stroheim erreichte die Jugendgruppe den **1.** und **9. Rang**

Am Landesbewerb in Braunau erhielt Windhager Michael das Jugendfeuerwehrleistungsabzeichen in **Bronze**, sowie Allersdorfer Julian in **Silber**

Die Höchste Auszeichnung, das Feuerwehrjugendleistungsabzeichen in **Gold** erhielt Miniberger Stefan.

Wir bedanken uns bei unseren Sponsoren

Biohof Achleitner

HELD & FRANCKE

FAMILIE SIEBURG
Gemüsebaubetrieb
Taubenbrunn 20

OBST UND GEMÜSEHANDEL
BAMINGER H. u. G. GesbR
Gstöttenau 8

Impressum: Freiwillige Feuerwehr Pupping, Unterschaden 3, 4070 Pupping
Für den Inhalt verantwortlich, HBI Adolf Aumaier, Kommandant
Redaktion: AW Gerhard Baumgartner, OLM Michael Augustin